

PLAN DE AMPLASAMENT SI DELIMITARE A IMOBILULUI
(INTRAVILAN)

Nr. cadastral U5472	Suprafata masurata 500 mp	Scara 1: 500
Cartea Funciara nr.		Adresa imobilului T. 61, P. 1
		UAT MUN. CRAIOVA

DATE TEHNICE

S.teren = 500,00mp
S.C.prop. = 111,20mp+34,48mp
= 145,68mp
S.D.prop. = 201,65mp+66,56mp
= 268,21mp
P.O.T.prop. = 29 %
C.U.T. prop. = 0,536
Lung.totala imprejmuire = 98,31m

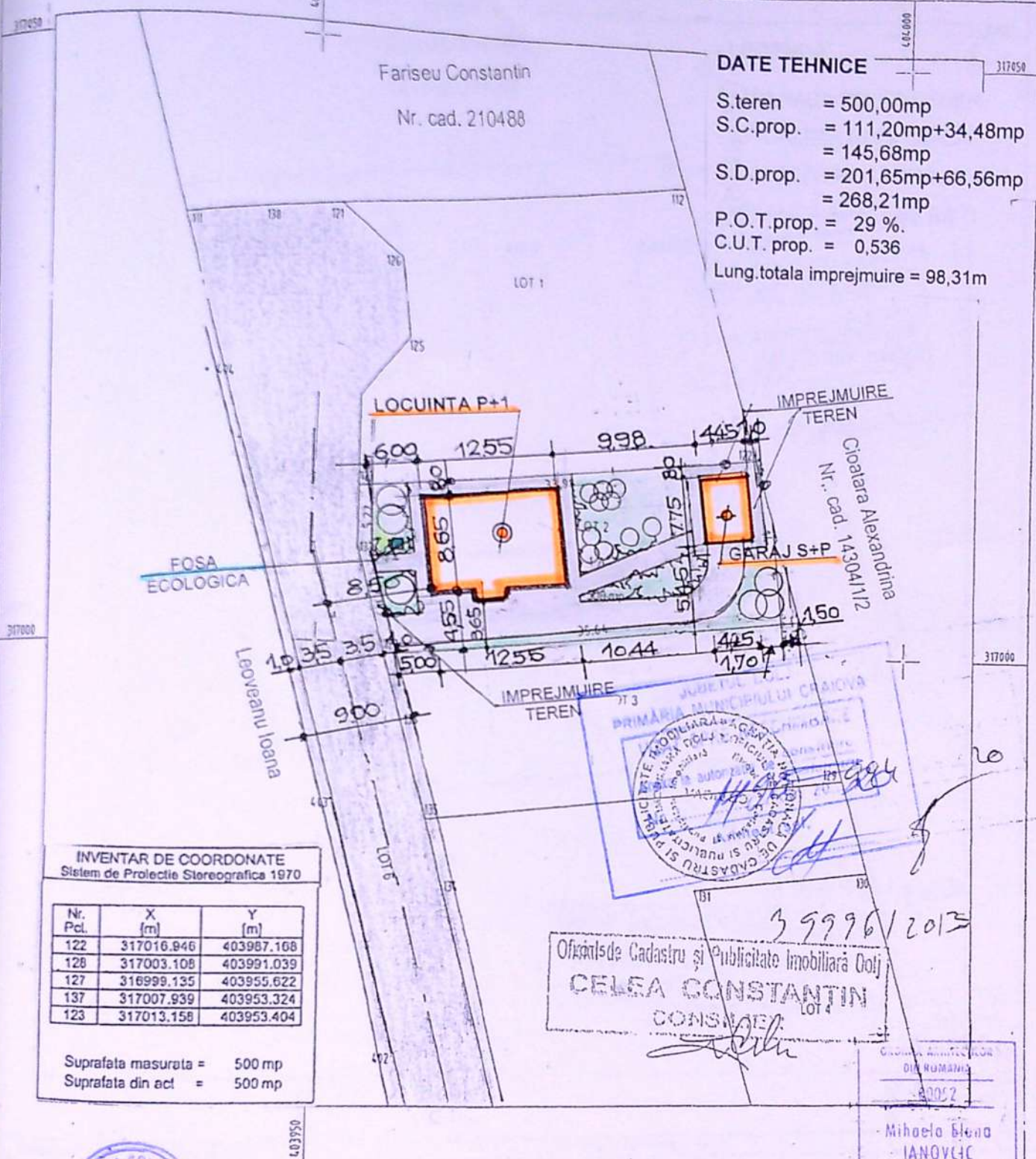

INVENTAR DE COORDONATE
Sistem de Proiectie Stereografica 1970

Nr. Pct.	X [m]	Y [m]
122	317016.946	403987.168
128	317003.108	403991.039
127	316999.135	403955.622
137	317007.939	403953.324
123	317013.158	403953.404

Suprafata masurata = 500 mp
Suprafata din act = 500 mp



Oficiul de Cadastru și Publicitate Imobiliară Doj
CELEA CONSTANTIN
CONSILIER

3 9996 / 2013

A. Date referitoare la teren

Nr. parcela	Categoria de folosinta	Suprafata (mp)	Valoarea de impozitare (lei)	Observatii
1	A	500	55000	LOTUL 2: Accesul se face prin LOT 4 in D.e. 25
Total		500	55000	

VERIFICATOR	Ing.	A	Referat nr.
VERIFICATOR/ EXPERT		SEM. CERINTA	REFERAT/EXPERTIZA NR./ DATA
		T S.R.L.	BENEFICIAR : CHERCIU ANA- MARIA AMPLASAMENT : CRAIOVA, STR.GEORGE TOPARCEANU, NR.84B Pr. nr. 28 / 2020
		SEM. SCARA: 1:500	Faza: DTAC
		SEM. DATA: 2020	PLAN DE SITUATIE Plansa nr. A4

76

FINISAJE EXTERIOARE

1. MOZAIC; 2. TENCUIALA DECORATIVA ALBA; 3. TENCUIALA DECORATIVA CREM;
4. TIGLA METALICA MARON; 5. BALUSTRADA FIER FORJAT; 6. TAMPLARIE PVC MARON.

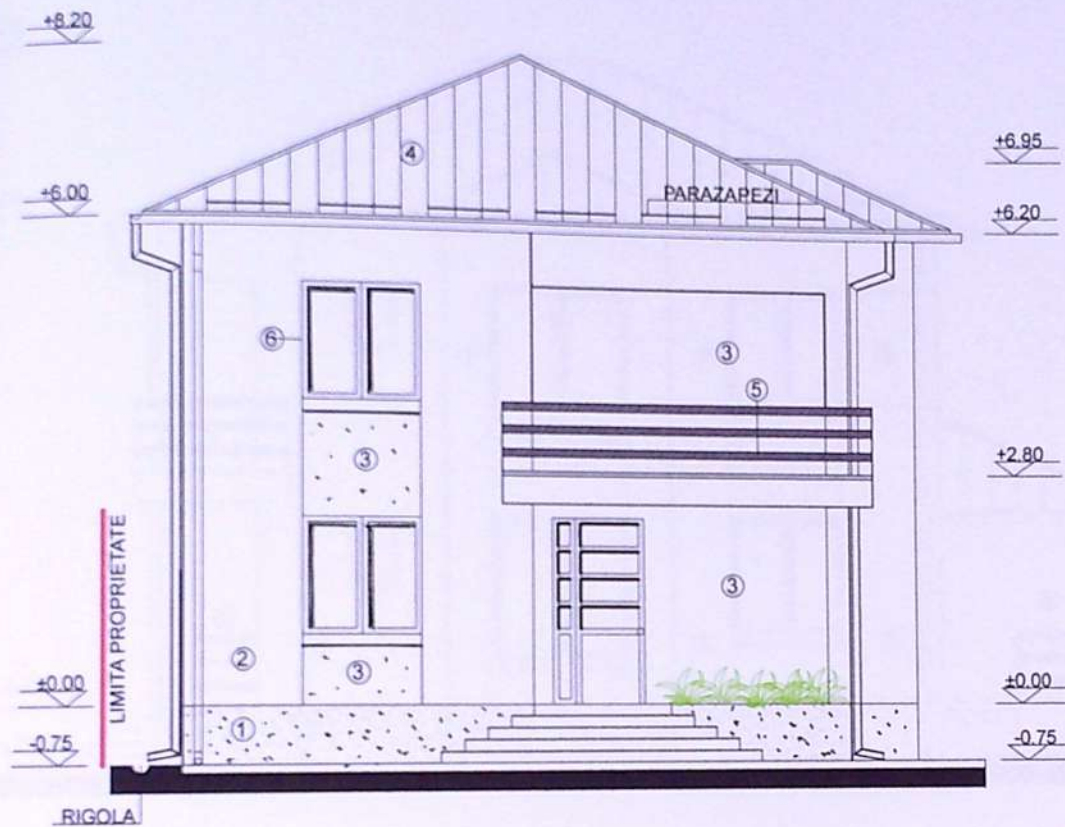

JUDEȚA HARGHITA
 PRIMĂRIA MUNICIPIULUI CRAIOVA
 VIZAT SPRE NESCHIMBARE
 Anexa la autorizația de construire
 Nr. 1490 din 20.02
 Arhitect șef,
[Signature]

ORDINUL ARHITECTILOR
 DIN ROMANIA
 00052
 Mihaela Elena
 IANOVIC
 Arhitect cu drept de semnătură

Acest proiect este proprietatea intelectuală a arh. M.E. Ianovic și este valabil numai cu stampila în original. În virtutea dreptului de autor, folosirea lui de către terți este permisă numai cu acordul autorului.

VERIFICATOR	ING	URA	CERINTA	Referat nr.:	
VERIFICATOR/ EXPERT	NUME			REFERAT/ EXPERTIZA NR. / DATA	PR.NR.:
				BENEFICIAR: CHERCIU ANA MARIA	28 / 2020
				AMPLAS.: CRAIOVA, STR. GEORGE TOPARCEANU, NR. 84B	FAZA: DTAC
SPECIFIC		SCARA:		CONSTRUIRE LOCUINTA UNIFAMILIALA P+1, GARAJ S+P, FOSA SEPTICA SI IMPREJMUIRE TEREN	PLANSĂ NR.:
SEF PR		1:100			A9
PROI		DATA:		FATADA PRINCIPALA - VEST	
DESE		2020			

FINISAJE EXTERIOARE

1.MOZAIC; 2.TENCUIALA DECORATIVA ALBA; 3.TENCUIALA DECORATIVA CREM;
4.TIGLA METALICA MARON; 5.BALUSTRADA FIER FORJAT; 6.TAMPLARIE PVC MARON.



Acest proiect este proprietatea intelectuala a arh. M.E. Ianovic si este valabil numai cu stampila in original.
In virtutea dreptului de autor, folosirea lui de catre terti este permisa numai cu acordul autorului.

VERIFICATOR	ING.			Referat nr.:	
VERIFICATOR/ EXPERT	NUME	SIGNATURA	CERINTA	REFERAT/ EXPERTIZA NR./ DATA	PR.NR.:
				BENEFICIAR: CHERCIU ANA MARIA	28 / 2020
				AMPLAS.: CRAIOVA, STR.GEORGE TOPARCEANU, NR.84B	FAZA: DTAC
SPECIFIC				CONSTRUIRE LOCUINTA UNIFAMILIALA P+1, GARAJ S+P, FOSA SEPTICA SI IMPREJMUIRE TEREN	PLANSĂ NR: A10
SEF PROI					
PROIECT					
DESENA					

FINISAJE EXTERIOARE

1. MOZAIC; 2. TENCUIALA DECORATIVA ALBA; 3. TENCUIALA DECORATIVA CREM;
4. TIGLA METALICA MARON; 6. TAMPLARIE PVC MARON.

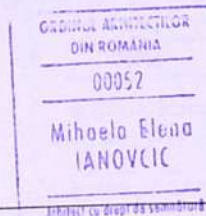
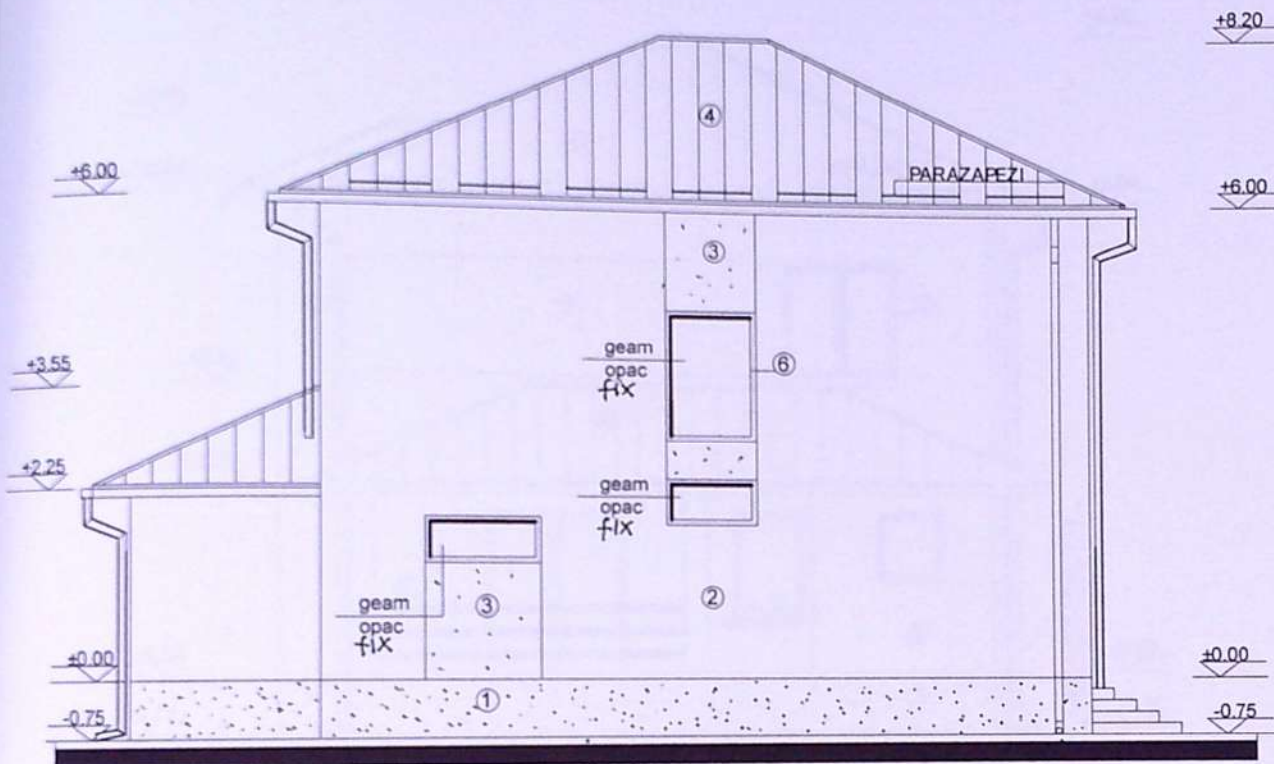

Acest proiect este proprietatea intelectuală a arh. M.E. Ianovici și este valabil numai cu stampila în original.
În virtutea dreptului de autor, folosirea lui de către terți este permisă numai cu acordul autorului.

VERIFICATOR ING. S. IANOVICI	Referat nr.:	REFERAT/ EXPERTIZA NR. / DATA	
VERIFICATOR EXPERT	CERINTA	BENEFICIAR: CHERCIU ANA MARIA AMPLAS.: CRAIOVA STR. GEORGE TOPARCEANU, NR.84B	PR.NR.: 28 / 2020
S	.L.	CONSTRUIRE LOCUINTA UNIFAMILIALA P+1, GARAJ S+P, FOSA SEPTICA SI IMPREJUMUIRE TEREN	FAZA: DTAC
SPECIFIC	SCARA: 1:100	FATADA LATERALA STANGA - NORD	PLANSA NR.: A11
SEF PROIECT	DATA: 2020		
PROIECT			
DESEN			